Réf 396 : DUPLEX 3 PIECES A SEVRAN

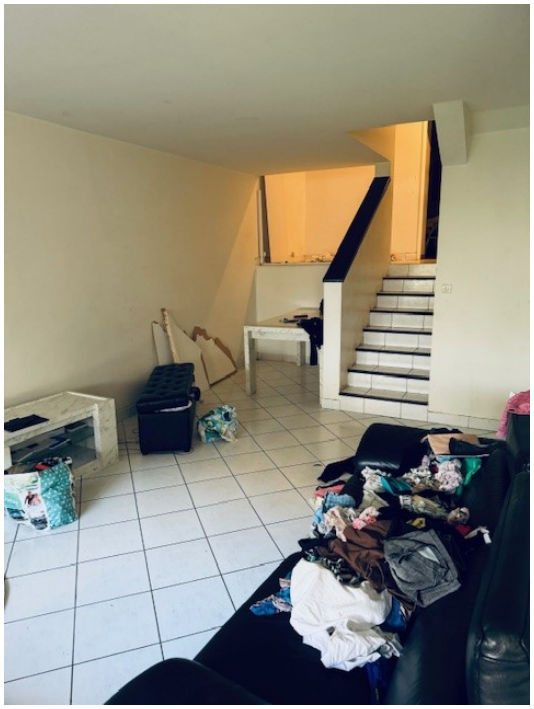

Prix : 130 000€

Honoraires à la charge du vendeur

SOUS COMPROMIS DE VENTE
BEAU DUPLEX 3 PIECES GRAND SEJOUR BALCON 2 CHAMBRES SALLE DE BAINS ET WC SEPARES CAVE ET PARKING
A RAFRAICHIR
A 2 MINUTES A PIED DE LA GARE DE SEVRAN BEAUDOTTES
AU PLUS RAPIDE !!!!
CONTACTER 0749835181

Consommation conventionnelle: kWhEP/m².an

Diagnostic de performance énergétique (DPE)

Logement très performant

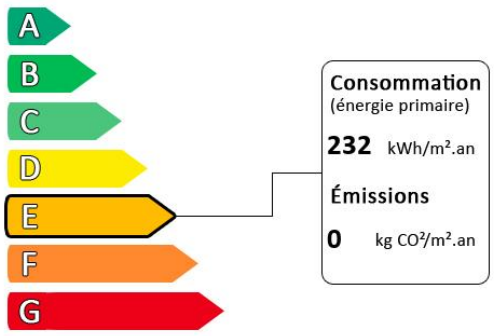

Logement extrêmement consommateur d'énergie

Diagnostic réalisé avant le 1er juillet 2021

Surface habitable :	72 m²
Surface du terrain :	0 m²
Nombre de pièces :	3
Nombre de chambres :	2

Group' ALYOHA - 23 Avenue Victor Hugo - 93270 SEVRAN
Tél. 01 43 01 00 17 - Email : transaction@group.alyoha.com